

Rilevi architettonici Antica Posta di Mestre

La proposta di tutela e valorizzazione dell'Antica Posta di Mestre si innesta nel più vasto progetto di ricomposizione della testata del Porto di Mestre (**Gradinate delle Rive, Casa dell'Incaricato al Traghetto, Antica Posta-Stallo ai 3 Penacchj, Colonna della Sortita** con relative gradinate e recinto monumentale) e quindi dell'identità storica di Piazza Barche.

Numerosi e rilevanti indizi inducono a pensare che l'edificio situato alla destra del centro commerciale 'Le Barche' sia lo stesso che si vede riprodotto dal Canaletto nella sua celebre incisione:

1. la notevole somiglianza tra la foto del 1886 e il disegno del Canaletto (**tre piani, 5 archi, numero e disposizione finestre**);
2. la continuità delle immagini nel tempo che mostrano un degrado progressivo dal 1886 ai nostri giorni;
3. la disposizione delle finestre che risulta la medesima sia del disegno del Canaletto che nell'attuale edificio;
4. la presenza di davanzali in pietra d'Istria;
5. la presenza di un **elemento in pietra d'Istria, posto nel cornicione che marca e valorizza la parte centrale dell'edificio**, leggermente avanzata rispetto al resto della facciata (si può ipotizzare la presenza di un secondo corrispettivo elemento sulla parte destra della facciata sotto la dipintura);
6. la presenza di un elemento in pietra d'Istria sull'angolo sinistro del cornicione della parete posteriore;
7. la presenza di grappe di consolidamento di fattura antica;
8. la somiglianza del camino della foto di fine '800 con il camino del disegno settecentesco.

Mestre, 16-7-2006



Elemento del cornicione in Pietra d'Istria (parte sinistra)



Ipotetico elemento del cornicione in Pietra d'Istria sotto la dipintura (parte destra)



Elemento in pietra d'Istria sull'angolo sinistro del cornicione della parete posteriore

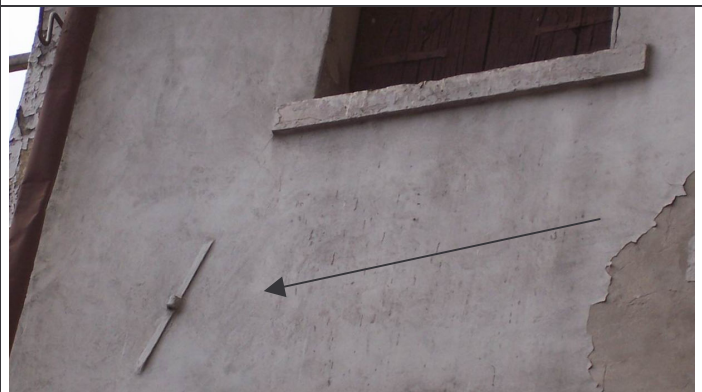

Grappa di consolidamento di fattura antica



Mestre alle Barche – Canaletto sec XVIII (particolare)
Windsor Castle, Royal Library

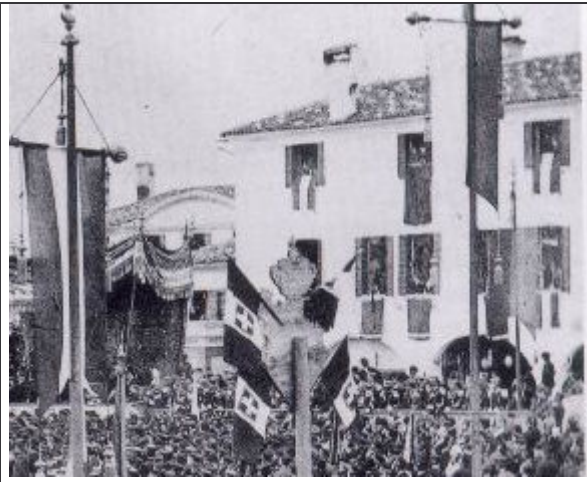

Inaugurazione del monumento ai moti del 1848.
Piazza Barche 1886



Piazza Barche – fine '800



Piazza Barche – 1995 circa (coincidente con lo stato attuale)



Ipotesi di restauro dell'antica Posta di Mestre e ricollocazione
della Colonna della Sortita nel sito originario

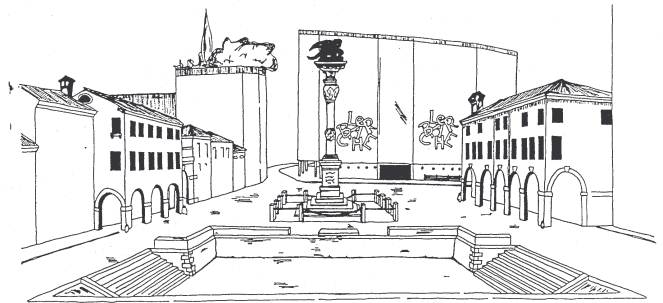

PIAZZA BARCHE DI MESTRE - IPOTESI DI RECUPERO STORICO